

청주대학교 평생교육원

시민과 지역사회가 함께 성장하는 평생학습 사회 실현을 위해
청주대학교 평생교육원이 앞장서겠습니다



2024년 평생교육 가을학기 교육과정

개강일 | 2024. 09. 02(월) 15주 과정 (요일별 개강)

접수 | 1차 : ~ 08. 30.(금)까지

추가 : ~ 09. 20.(금)까지

(개강강좌에 한하며 별도 보강 불가)

전화 | 043-229-8778 ~ 9

홈페이지 | <http://edulife.cju.ac.kr>



청주대학교 평생교육원

미래를 향한 아름다운 꿈과 뜨거운 열정

청주대학교 평생교육원

Vision

제4차 산업혁명 평생학습시대를 선도하는
지역사회 융합 평생학습 공동체 구축

핵심가치



전략목표

- 01 대학-지자체-산업체 연계 협력체계 구축
- 02 수요자 중심의 맞춤형 교육 프로그램 개발
- 03 지역주민 삶의 질 향상을 위한 지역 평생교육
- 04 제4차 산업 대응형 평생교육 사업
- 05 미래지향형 평생교육체계 구축

CONTENTS

05 도전~! 2024년 가을학기 새롭게 선보이는 신규강좌

06 요일별 교육과정

2024년 가을학기 평생교육원 교육과정

08 시민참여교육

08 직업능력향상교육 I

09 직업능력향상교육II(한국대학평생교육원협의회 발급)

10 직업능력향상교육III(민간자격관리자 발급)

14 성인진로 개발역량 향상교육

15 인문교양교육

17 문화예술교육

21 학력보완교육

21 학점은행제

22 사회복지현장실습 안내

학습비 감면

- **수강료 30%** 만 65세이상 경로장학(주민등록증기준), 본교 재학생, 국가유공장학, 장애인 장학, 새터민 장학, 다문화 장학
- **수강료 20%** 동일과목 재수강(4차 학기 이상), 본교 교직원(본인), 10인 이상 단체
- **수강료 15%** 협약기관 장학(행정실 문의)
- **수강료 10%** 청석학원 교직원 및 가족구성원, 복수수강, 타 교직원 장학, 졸업생 장학, 수강생 추천장학

※ 개인레슨 과정 및 일부 과정 제외

※ 두 가지 이상 장학 혜택 시 본인에게 유리한 한 가지만 적용

※ 해당 장학기준 서류 제출

수강신청 이렇게 하세요!

개강일

2024년 9월 2일(월)부터 각 교육과정별 개강 [수강신청 과목의 해당 요일이 첫 개강일]

접수기간

1차 : ~ 08. 30.(금) / 추가 : ~ 09. 20.(금) 개강강좌에 한함

접수방법

- 전화접수 : 043)229-8778 ~ 9 (토요일 및 공휴일 제외)
- 방문접수 : 평생교육원 1층 행정실(청주시 청원구 안덕별로 19번길, 116)
- 인터넷접수 : <http://edulife.cju.ac.kr> (수강신청 가능)

수강료 납입방법

- 신한은행 가상계좌 납부(인터넷뱅킹, 폰뱅킹, ATM기 등)

- 수강신청 후 휴대폰으로 발송되는 가상계좌번호 또는 본원 홈페이지 > 수강신청 > 등록확인
취소에서 조회되는 가상계좌 번호로 계좌이체 (무통장입금)
- 수강생별로 각기 다른 고유 계좌번호가 부여되므로 반드시 본인의 가상계좌번호
(예금주명 : 본인이름)로 입금

- 평생교육원 1층 행정실 직접 납입 가능
- 신용카드 / 평생교육바우처 카드 결제 가능(평생교육원 행정실 방문)

신청자격

- 20세 이상 성인남녀, 학력제한 없음

자격과정 안내

- 자격과정은 협회 또는 학회장 명의 민간자격과정임
- 자격관련 세부사항은 과정별 강의내용 참조
- 한국대학평생교육원협의회 자격증 발급 과정은 총 교육시간 중 80%이상 출석 필수

공지 및 유의사항

- 강의요일, 시간, 강사는 사정에 따라 변경될 수 있으며 교재비, 재료비, 실습비 등은 수강료와 별도임
- 평생교육원 규정에 의거 적정인원 미달 시 폐강 또는 합반될 수 있으며 폐강과목 수강료는 전액 환불가능
- 학습비 감면은 평생교육원 홈페이지에서 확인 가능
- 수강접수 후 개인사정으로 인하여 등록을 포기할 경우 개강 후에는 전액 환불이 안됨 (학습비 반환은 평생교육법시행령 제23조에 의거함)
- 홈페이지를 통한 수강신청 및 수강료 납부 후, 수강취소 및 환불은 행정실로 문의

강의진행 기간 및 수강료

- 한 학기 과정(8주 ~ 15주) / 세부교육과정의 시수(기간)참조
- 수강료는 한 학기 기준이며 세부사항은 교육과정별 수강료 참조

문의 및 연락처

- 평생교육원 행정실 : Tel. 043)229-8778 ~ 9 / Fax. 043)229-8961
- 카카오톡 채널에서 '청주대학교 평생교육원'을 검색하시고 '친구 신청'하시면 1:1 상담이 가능합니다.

○ 도전~! 2024년 가을학기 새롭게 선보이는 **신규강좌**

● 직업능력향상교육

숯가락난타

전경욱 (이복자숯가락난타 청주지부장)

신박한 우리집 정리(야간)

김민선 (한국공간정리협회 수납전문강사)

타로심리상담사(주간)

정규민 (평생교육원 강사)

혼자서 쉽게 하는 건강(건강관리사)

김남은 (국제건강코디네이터협회 교육이사)

● 문화예술교육

기초 탄탄 어반 스케치

이윤미 (청주 미술협회 작가)

동양화-수묵화

신대현 (메타미술서예학원 원장)

서플댄스

신용식 (대한서플댄스협회 청주지부장)

● 학력보완교육

검정고시반

이재영 (청주대학교 교수)

● 성인진로 개발역량 향상교육

골프교실 E

이상현 (KGF 한국골프연맹 프로)

영어가 필요 없는 미국주식 (기초부터~실전매매)

유호성 (평생교육원 강사)

소도구를 활용한 필라테스

정윤희 (현대백화점 충청점 문화센터 강사)

● 인문교양교육

실전 영어회화

서은호 (평생교육원 강사)

원어민과 함께하는 관광일본어1

스즈키 요코(남서울대학교 일본어 강사)

즐-즐-즐 아기오리 여행영어(주·야간)

김황성 (UBC 회화훈련소 원장)

마음이 따뜻해지는 팝송교실(야간)

김황성 (UBC 회화훈련소 원장)



○ 2024 가을학기 평생교육원 **요일별 교육과정**

	월	화	수
오전	<ul style="list-style-type: none"> · 명상 (금인숙) · 심리명리학(초급) (손예진) · 순가락난타 (전경옥) · 색연필로 그리는 꽃그림 보타니컬아트 (이지예) · 연필로 시작하는 풍경스케치 (이지예) · 원어민과 함께하는 일본어회화4 (스즈키 요코) · 즐-즐-즐 아가오리 여행영어 (김황성) · 재즈 피아노(초급) (김민선) 	<ul style="list-style-type: none"> · 골프교실C (이장한) · 라인UP! 활력UP! 신나는 라인댄스(초-중급) (지미희) · 라탄공예 기초 (황금숙) · 수필창작교실 (김정태) · 신박한 우리집 정리 (김민선) · 실전 영어회화 (서은호) · 타로심리상담사(1, 2급) (정규민) 	<ul style="list-style-type: none"> · 그림분석(미술심리상담 3급 자격증) (김정옥) · 떡 제조 기능사반(실기) (황복선) · 말문트이기 기초영어 (유재희) · 사례중심 부동산 공-경매 (진행물건을 중심으로) (안명원) · 수채화 (오경희) · 시창작교실 (김덕근) · 심리명리학(중급) (손예진) · 원어민 영어회화(중-고급) (아이린애모스) · 클래식으로의 초대 (이현수) · 플로리스트(화훼장식기능사) (조경숙 외1) · 하모니카 (임혜연) · 한국커피협회 바리스타 2급 자격증 과정 (최재희)
오후	<ul style="list-style-type: none"> · 꽃차소믈리에 (김형기) · 허브루타 부모교육(3급) (박지현) 	<ul style="list-style-type: none"> · 마음이 따뜻해지는 팝송교실 (김황성) · 서각(전통, 현대) (연봉흠) · 시니어 패션모델(입문반) (윤한별) · 커트 교육 (김종예) 	<ul style="list-style-type: none"> · 고전 한문의 인문학 산책 (도민재) · 시니어 패션모델(초급반) (윤한별)
야간	<ul style="list-style-type: none"> · 꽃차소믈리에 (김형기) · 누구나 쉽게 활력건강 라인댄스 (지미희) · 사주명리학 초급과정 (김풍기) · 심리상담사 (주은정) · 스피치러더십(자신을 변화시키는 스피치러더십) (박지현) · 색연필로 그리는 꽃그림 보타니컬아트 (이지예) · 연필로 시작하는 풍경스케치 (이지예) · 원어민 영어회화(중급) (아이린애모스) · 원어민 중국어회화(중-고급) (이극녕) · 우울증 극복 웃음치유 과정 (서요석) · 즐-즐-즐 아가오리 여행영어 (김황성) · 타로심리상담사(1, 2급) (송해연) · 재즈 피아노(초급) (김민선) · 재즈 피아노(중-고급) (김민선) 	<ul style="list-style-type: none"> · 나도 저자가 될 수 있다 (장권) · 골프교실D (이장한) · 기능장(미용장) (김종예) · 마음이 따뜻해지는 팝송교실 (김황성) · 사진 아카이브 (이재복) · 실버인지능력지도사(2급) (김규림) · 신박한 우리집 정리 (김민선) · 서플댄스 (신용식) · 쉽고 재미있는 주식 (유호성) · 사례중심 부동산 공-경매(진행물건을 중심으로) (안명원) · 오키리나(초급) (박선영) · 오키리나(중급) (박선영) · 원어민과 함께하는 일본어회화3 (스즈키 요코) · 치매재활레크레이션 강사 1급 (서요석) 	<ul style="list-style-type: none"> · 그림분석(미술심리상담 3급 자격증) (김정옥) · 떡 제조 기능사반(실기) (황복선) · 라인댄스 중급(자이브, 롬바, 차차차) (김홍년) · 민화 (민옥화) · 수채화 (오경희) · 실전부동산경매 (우성호) · 원어민 중국어회화(초-중급) (이극녕) · 원어민과 함께하는 일본어회화1 (스즈키 요코) · 카메라와 사진의 첫걸음(기초) (박종준) · 통기타교실(초급) (김대진) · 통기타교실(중급) (김대진) · 플로리스트(화훼장식기능사) (조경숙 외1) · 헤어 자격증 (일반)과정 (최애숙)

	목	금	개인레슨
오전	<ul style="list-style-type: none"> • 골프교실A (김영일) • 골프교실E (이상현) • 그림분석(미술심리상담 2급 자격증) (김정옥) • 기초 탄탄 어반 스케치 (이윤미) • 누구나 쉽게 건강핏 라인댄스(입문, 초급) (지미희) • 민화 (박혜숙) • 사주명리 진로적성 상담사 (이상광 외1) • 서양화 (서효숙) • 소도구를 활용한 필라테스 (정윤희) • 전통약초차(전문가과정) 및 茶食(차식) (천문자) • 캘리그라피 (신소라) • 혼자서 쉽게 하는 건강(건강관리사) (김남은) • 힐링 타로 (양명숙) 	<ul style="list-style-type: none"> • 동양화-수묵화 (신대현) • 복화술 (김영숙) • 원어민과 함께하는 관광일본어1 (스즈키 요코) 	<ul style="list-style-type: none"> • 노래강사 & 가수로 가는 길 (한경수) • 색소폰 연주기법의 모든 것 (초보 및 심화과정 개인레슨) (박주현) • 성악 (장은주) - 화·목 14:00~15:00 • 예술가곡과 뮤지컬 (배하순) • 피아노 (이옥희) <p>※ 개인레슨 과정 강사와 협의</p>
오후	<ul style="list-style-type: none"> • 서양화 입문 (서효숙) • 시니어 패션모델(중급반) (윤한별) • 한경수의 노래교실[음치클리닉] (한경수) 	<ul style="list-style-type: none"> • 검정고시반 (이재영) 	
야간	<ul style="list-style-type: none"> • 가족공예 (윤홍지) • 골프교실B (김영일) • 그림분석(미술심리상담 2급 자격증) (김정옥) • 기적을 일으키는 뇌교육 (류재연) • 라탄공예 심화 (황금숙) • 사주명리 진로적성 상담사 (이상광 외1) • 사진 포트폴리오 (이재복) • 아름다운 차이야기(동다송) (김용선) • 영어가 필요 없는 미국주식 (기초부터~실전매매) (유호성) • 이용장 (최애숙) • 일본어 초중급회화 (최운주) • 전통약초차(전문가과정) 및 茶食(차식) (천문자) • 한국어지도사(신설·계속) (정진수) • 한경수의 노래교실[음치클리닉] (한경수) • 한국커피협회 바리스타 2급 자격증 과정 (최재희) 	<ul style="list-style-type: none"> • 댄스스포츠(자이브) (김홍년) • 통기타교실(고급) (김대진) 	<p>학점은행제</p> <ul style="list-style-type: none"> • 사회복지현장실습 I~V(오전, 오후) • 기초연기 I (이현숙) • 몸다스리기 I (김은수) • 뮤지컬개론 (곽상원) • 영화와 영화읽기 (곽상원) • 움직임 (김은수) • 장면만들기 I (이현숙)

📖 시민참여교육

○ 오전 | ● 오후 | ● 야간

번호	과목명	강의시간	강사명	강의내용	시수(기간)	수강료
1	도시 및 농촌 재생사업의 사업 및 갈등관리 전문가 양성과정(심화)	월 19:00~22:00	김미연 청주대학교 건축공학과 교수	[충청북도 평생교육프로그램 공모사업] 도시재생뉴딜사업은 국정과제로 도시 및 마을 내 사업추진을 위한 현장지원센터 활동가의 채용의무화 등으로 도시 재생 사업 및 농촌 종합 개발에 참여할 마을 만들기 전문가 및 활동가를 양성하는 과정 (교육기간 : 9. 23 ~ 11. 25) ▶ 입문 과정 수료자만 신청가능	3(10주) ●	없음

📖 직업능력향상교육 I

○ 오전 | ● 오후 | ● 야간

번호	과목명	강의시간	강사명	강의내용	시수(기간)	수강료
1	기능장(미용장)	화 18:00~22:00	김중예 트레보헤어 원장	미용장 자격을 위한 커트, 펌, 업스타일, 핑거웨이브 등 시험 종목을 학습하여 미용장 자격을 취득할 수 있도록 하는 교육 과정 ▶ 외부수업 : 트레보헤어 [충북 청주시 서원구 청남로 1997, 4층]	4(15주) ●	700,000 재료비 별도 (감면 제외)
2	커트 교육	화 13:00~16:00		커트의 기본을 알게 하고, 하고 싶은 스타일을 완성할 수 있는 기초 커트 교육과정으로 전문가도 거쳐야 할 기본 교육 과정 ▶ 외부수업 : 트레보헤어 [충북 청주시 서원구 청남로 1997, 4층]	3(15주) ●	400,000 재료비 별도
3	헤어 자격증 (일반)과정	수 18:00~21:00	최애숙 헤어연구소 & 샵 대표	미용분야의 전문 인력을 양성하기 위한 실무 중심 위주의 자격증 시험으로써 과학적이고 체계적인 교육과정을 통해 전문 인력을 양성하는 과정 ▶ 자격명칭 : 미용사(일반) ▶ 등록번호 : 제7937호[국가기술자격] ▶ 발급기관 : 한국산업인력공단 (☎ 1644-8000, 043-279-9000) ▶ 시험응시료 : 필기 14,500원, 실기 24,900원, (자격증 발급비 별도 6,110원) ▶ 첫 수업 준비물 : 통가발, 가위, 분무지, cut빗, 수건 홀더, 핀셋5개, s브러쉬 ▶ 외부수업 : 헤어연구소 & 샵 [충북 청주시 청원구 공항로44번길 26 (내덕동)]	3(15주) ●	450,000 재료비 별도 (감면 제외)
4	이용장	목 18:00~21:00		모든 이론적 지식과 실기 능력 등을 바탕으로 이용 산업의 흐름을 주도할 수 있는 최고의 이용전문가 과정 ▶ 자격명칭 : 이용장 ▶ 등록번호 : 제3925호[국가기술자격] ▶ 발급기관 : 한국산업인력관리공단 (☎ 1644-8000, 043-279-9000) ▶ 시험응시료 : 31,100원 (자격증 발급비 별도 6,110원) ▶ 첫 수업 준비물 : 수염가발 1개, 수건, 튜닝가위, cut빗, 핀셋, 15cm자[슈퍼컷에 필요한 모든 재료] ▶ 외부수업 : 헤어연구소&샵 [충북 청주시 청원구 공항로44번길 26(내덕동)]	3(15주) ●	1,200,000 재료비 별도 (감면 제외)

I 용과·양용능력향상·교육 / 직업능력향상·교육

📖 직업능력향상교육 II (한국대학평생교육원협의회 발급)

○ 오전 | ● 오후 | ● 야간

번호	과목명	강의시간	강사명	강의내용	시수(기간)	수강료
1	노래 강사 & 가수로 가는 길	토 14:00~16:00 (강사와 협의)	한경수 한경수의 음치 클리닉 원장	<p>각자에게 맞는 체계적인 노래 지도법 강의를 통해 실력 있는 가수, 가요 전문 지도사, 가요 강사 양성을 위한 강의이며 음악의 장르, 노래의 분석, 악보의 분석, 노래의 선곡을 통하여 키(key)의 중요성을 인식하는 노래의 기본이론을 실습하는 과정</p> <ul style="list-style-type: none"> > 자격명칭 : 가요전문지도사 > 등록번호 : 제2010-0040호[민간(등록)자격] > 발급기관 : 한국대학평생교육원협의회 (☎ 02-2203-2470) (https://www.kauce.or.kr/) > 이수기간 : 1년 > 시험응시료 : 40,000원(자격증 발급비 별도 30,000원) > 외부수업 : 한경수의 음치클리닉 [충북 청주시 서원구 청남로 2036번길 22(수곡동)] 	2(15주) ●	800,000 실습비 별도
2	심리상담사(신설)	월 18:30~21:30	주은정 충청상담교육연구소 연구소장	<p>상담의 주요 이론을 바탕으로 이론별 실습, 심리검사 및 평가를 통해 내담자에 대한 이해를 바탕으로 심리상담사로서의 자격을 취득하는 과정</p> <ul style="list-style-type: none"> > 자격명칭 : 심리상담사 > 등록번호 : 제2013-0494호[민간(등록)자격] > 발급기관 : 한국대학평생교육원협의회 (☎ 02-2203-2470) (https://www.kauce.or.kr/) > 이수기간 : 1년 > 수강순서 : 신설반 수강 후 계속반 수강해야 함 > 시험응시료 : 40,000원(자격증 발급비 별도 30,000원) 	3(15주) ●	500,000 교재비 별도
3	타로심리상담사 (1급, 2급)	화 10:00~12:30	정규민 평생교육원 강사	<p>1급 : 타로카드 정방향의 상징과 그리스신화를 통한 인문학적 의미를 이해, 심리 작용과 보이지 않는 무의식을 리딩하여 실천 배열법을 익히는 심화 과정</p> <p>2급 : 타로카드의 상징과 의미를 정확하게 이해하고 무의식, 심리의 작용을 읽으며 상황에 따른 배열법으로 타로를 활용한 심리상담의 전문성을 익히는 과정</p> <ul style="list-style-type: none"> > 자격명칭 : 타로심리상담사(1급), (2급) > 등록번호 : 제2019-005150호 [민간(등록)자격] > 발급기관 : 한국대학평생교육원협의회 (☎ 02-2203-2470) (https://www.kauce.or.kr/) > 이수기간 : 2급 - 2학기 / 1급 - 3학기 > 시험응시료 : 40,000원(자격증 발급비 별도 30,000원) 	2.5(12주) ○	250,000 교재비 별도
		월 19:00~21:30	송해연 치유하소 대표		2.5(12주) ●	
4	한국어지도사 (신설·계속)	목 18:30~22:30	정진수 청주대학교 교양학부 외래강사	<p>한국어와 한국문화, 한국어교육학 등을 접목하여 외국인에게 언어학적 지식을 가르칠 수 있는 한국어 교사를 양성하는 과정</p> <ul style="list-style-type: none"> > 자격명칭 : 한국어지도사 > 등록번호 : 제2009-0281호[민간(등록)자격] > 발급기관 : 한국대학평생교육원협의회 (☎ 02-2203-2470) (https://www.kauce.or.kr/) > 이수기간 : 1년 > 수강순서 : 신설반 수강 후 계속반 수강해야 함 > 시험응시료 : 40,000원(자격증 발급비 별도 30,000원) 	4(15주) ●	250,000 교재비 별도

📖 직업능력향상교육Ⅲ(민간자격관리자 발급)

★자격증 발급은 소정의 시간 이수 및 각 교육 과정별 시험 응시 후 합격 여부에 따라 발급됨을 알려드립니다.

○ 오전 | ● 오후 | ● 야간

번호	과목명	강의시간	강사명	강의내용	시수(기간)	수강료
1	그림분석 (미술심리상담 3급 자격증)	수 10:00~12:00	김정옥 재)한국상담교육원 청주지원장	그림을 통해 의식, 무의식의 마음을 이해, 문제의 해결을 찾아서 내담자들이 답을 찾아가도록 도우며 그림 한 장 속에서의 생명 살리는 일에 보람을 느끼고 한 가정의 행복을 찾아주는 전문 상담가로서의 첫 발의 시작을 높여주는 과정 > 자격명칭 : 미술심리상담사(3급) > 등록번호 : 제2013-2466호 [민간(등록)자격] > 발급기관 : (재)한국상담교육원 (☎ 032-471-3288) > 이수기간 : 1학기 > 시험응시료 : 없음(자격증 발급비 별도 50,000원) > 첫 수업 준비물 : 색연필 또는 크레파스, A4용지 10장 이상(항상)	2(15주) ○	230,000 교재비 별도 · 실습비 별도
2		수 19:00~21:00			2(15주) ●	
3	그림분석 (미술심리상담 2급 자격증)	목 10:00~12:00	김정옥 재)한국상담교육원 청주지원장	코로나 전후의 많은 것들이 바뀐 현대 사회 속 나, 가정, 학교, 직장, 인간관계 등에 어려움이 오는 것에 나의 심리, 사람들의 심리를 헤아려보며 함께 소통하며 살아가도록 하는 것을 그림을 통해 배우며 상담가로서의 성장도 교육을 통해 기대하는 과정 > 자격명칭 : 미술심리상담사(2급) > 등록번호 : 제2013-2406호 [민간(등록)자격] > 발급기관 : (재)한국상담교육원 (☎ 032-471-3288) > 이수기간 : 1학기 > 시험응시료 : 30,000원(자격증 발급비 별도 120,000원) > 첫 수업 준비물 : 색연필 또는 크레파스, A4용지 10장 이상(항상)	2(15주) ○	300,000 교재비 별도 · 실습비 별도
4		목 19:00~21:00			2(15주) ●	
5	기적을 일으키는 뇌교육	목 19:00~21:00	류재연 평생교육원 강사	정신건강이 황폐해지는 현대사회에 뇌교육으로 본성을 찾고 감정과 스트레스를 조절하며 뇌력(腦力), 심력(心力)을 키워 행복, 건강, 평화를 찾는 과정 > 자격명칭 : 국가공인브레인트레이너(두뇌훈련전문가) > 등록번호 : 제10-BT-000526호[민간(공인)자격] > 발급기관 : 국제뇌교육종합대학원대학교 (☎ 041-529-2790) > 이수기간 : 1학기 > 시험응시료 : 필기 40,000원, 실기 45,000원 (자격증 발급비 별도 10,000원)	2(15주) ●	150,000 교재비 별도
6	꽃차소믈리에	월 14:00~17:00	김형기 한국한방꽃차협회(주) 대표	아름답고 향기로운 야생화와 무농약으로 재배한 식용꽃을 제다 하여 건강에 도움이 되는 꽃차로 재탄생시키고 꽃차에 대한 이론, 실습 및 효능에 대해 폭넓게 배우며 자격증을 취득하는 과정 > 자격명칭 : 한방꽃차소믈리에 > 등록번호 : 제2015-002969호[민간(등록)자격] > 발급기관 : 한국한방꽃차협회 (☎ 043-873-9210) > 이수기간 : 3급-1학기 / 1급, 2급-1년 > 시험응시료 : 초급, 3급 50,000원 / 1급, 2급 150,000원 (자격증 발급비용 포함)	3(15주) ●	270,000 교재비 별도 · 재료비 별도
7		월 19:00~22:00			3(15주) ●	

직업능력향상교육Ⅲ(민간자격관리자 발급)

○ 오전 | ● 오후 | ● 야간

번호	과목명	강의시간	강사명	강의내용	시수(기간)	수강료
8	떡 제조 기능사반 (실기)	수 10:00~13:00	황복선 다과마실 대표	떡 만들기의 기본 상식과 쌀가루 다루는 요령, 도구의 사용, 실기 떡류, 커 떡류, 빻어 찌는 떡류, 약밥, 인절미, 고물류, 가래떡류, 찌는 찰떡류, 위생관리, 안전 관리 등에 대해 배우는 과정 > 자격명칭 : 떡제조기능사 > 등록번호 : 제20-02-369765호[국가기술자격] > 발급기관 : 한국산업인력공단 (☎ 1644-8000, 043-279-9044) > 이수기간 : 1학기 > 시험응시료 : 필기 14,500원, 실기 37,300원 (자격증 발급비 별도 6,110원) > 외부수업 : 다과마실공방 [청주시 서원구 두꺼비로 10, 1층]	3(13주) ○	468,000 재료비 별도 (감면 제외)
9		수 19:00~22:00			3(13주) ●	
10	라탄공예 기초	화 10:00~13:00	황금숙 황금라탄 대표	라탄공예의 기본 기법을 학습하여 간단한 소품을 제작할 수 있는 능력을 배양하고, 라탄공방 취업 또는 라탄공예 보조강사 직무를 수행할 수 있는 등공예가 3급 자격증 취득 과정 > 자격명칭 : 등공예가 3급 > 등록번호 : 제2022-002853호[민간(등록)자격] > 발급기관 : 한국워빙공예협회 (☎ 043-903-0067) > 이수기간 : 3급-1학기 > 시험응시료 : 3급 50,000원(자격증 발급비 별도 15,000원) > 외부수업 : 황금라탄공예학원 [청주시 청원구 충청대로 141, 상가동 2층]	3(12주) ○	280,000 재료비 별도
11	라탄공예 심화	목 19:00~22:00			라탄공예의 중급 기법을 학습하여 실생활에 활용 가능한 다양한 응용 작품을 제작하고, 라탄공방 운영 또는 라탄공예 강사 직무를 수행할 수 있는 등공예가 2급 자격증 취득 과정 > 자격명칭 : 등공예가 2급 > 등록번호 : 제2022-002853호[민간(등록)자격] > 발급기관 : 한국워빙공예협회 (☎ 043-903-0067) > 이수기간 : 2급-1학기 > 시험응시료 : 2급 80,000원(자격증 발급비 별도 15,000원) > 외부수업 : 황금라탄공예학원 [청주시 청원구 충청대로 141, 상가동 2층]	3(15주) ●
12	사주명리 진로적성 상담사	목 10:00~12:00	이상광 외 (재)하원정미래학회 이사장(교수)	중간자 발견으로 과학화된 신 "동생설 사주명리학"의 이치를 배워 지혜를 얻고, 사주분석 프로그램을 통해 사주해석 방법을 알고 대처하여, 지혜롭고 행복한 삶을 살 수 있도록 지도하는 과정 > 자격명칭 : 명리진로적성상담사 2급 > 등록번호 : 제2015-004735호[민간(등록)자격] > 발급기관 : 미래융합인재아카데미 (☎ 02-585-0079) > 이수기간 : 1학기 > 시험응시료 : 50,000원(자격증 발급비 별도 50,000원)	2(15주) ○	150,000 교재비 별도
13		목 19:00~21:00			2(15주) ●	
14	손가락난타	월 10:00~12:00	전경옥 이복자손가락난타 청주지부장	생활 밀접한 저렴한 손가락을 이용해 짧은 연습기간으로 무대 연주가 가능하여 악기를 연주하고 음악을 즐길 수 있는 수업으로 스트레스 없이 신나고 행복하게 손가락 난타를 치며 봉사활동을 통해 삶의 질을 향상시키는 과정 > 자격명칭 : 실용손가락난타 2급 > 등록번호 : 제 2021-002319호[민간(등록)자격] > 발급기관 : 이복자손가락난타협회 > 이수기간 : 1학기(15주) > 시험응시료 : 없음 (자격증 발급비 별도 70,000원 2학기 수료 후 영상 제출 시 자격증 발급)	2(15주) ○	200,000 교재비 별도 · 재료비 별도

직업능력향상교육프로그램(민간자격관리자 발급)

○ 오전 | ● 오후 | ● 야간

번호	과목명	강의시간	강사명	강의내용	시수(기간)	수강료
15	신박한 우리집 정리	화 10:00~12:00	김민선 한국공간정리협회 수납전문강사	해도 해도 티도 나지 않는 우리 집 정리를 신박하게 바꿔보고 싶으신 분, 쌓여있는 물건으로 스트레스를 받으시는 분, 방법을 몰라서 못 했다면 이제는 배워서라도 한번 도전 하고 싶은 분, 모든분들 위한 우리 집 정리를 배워보는 과정 > 자격명칭 : 수납전문가 2급 > 등록번호 : 제 2015-6219호[민간(등록)자격] > 발급기관 : 한국공간정리협회 (☎ 042-485-7123) > 이수기간 : 1학기 > 시험응시료 : 35,000원(자격증 발급비 별도 20,000원)	2(15주) ○	250,000 교재비 별도 · 재료비 별도
16		화 19:00~21:00			2(15주) ●	
17	실버인지 놀이지도사 (2급)	화 19:00~21:00	김규림 복지와 나눔실천 연구소 소장 한국치매예방협회 서원지부장	치매예방을 위해 실버인지건강 통합프로그램의 신체, 음악, 화상, 학습, 미술영역의 교육활동을 익히고 전문적인 강의스킬을 익히고 실버인지 놀이지도사 자격을 취득하여 치매예방전문 강사로 활동하는 과정 > 자격명칭 : 실버인지놀이지도사(2급) > 등록번호 : 제2017-006092호[민간(등록)자격] > 발급기관 : 한국치매예방운동본부 (☎ 1599-5150) > 이수기간 : 1학기 > 시험응시료 : 없음(자격증 발급비 별도 100,000원)	2(15주) ●	250,000
18	전통약초차 (전문가과정) 및 茶食(차식)	목 10:00~13:00	천문자 (주)한국전통차문화 협회대표	약초 차에 관한 전반적이고 체계적인 정보를 전달하고, 약초 차 및 차식을 직접 만들고 시음-시식함으로써 약초 차에 대한 친밀도를 높이고, 건강에 대한 중요성을 인식시키는데 중점을 두며, 나아가 가족건강을 위한 활용, 카페 창업(메뉴개발)을 위한 전문성 함양을 이루는 과정 > 자격명칭 : 전통 약초차 전문가 > 등록번호 : 제2023-004216호[민간(등록)자격] > 발급기관 : (주)한국전통차문화협회 (☎ 070-8860-3333) > 이수기간 : 2급-3급-1학기(3개월) / 1급-2급 취득 후 6개월 / 수석-1급 취득 후 1년 > 시험응시료 : 3급 50,000원 / 2급 150,000원 / 1급 200,000원 (자격증발급비 모두 포함) > 외부수업 : 화담한방꽃차교육원 [충북 청주시 청원구 중앙로 264-2 4층]	3(15주) ○	270,000 재료비 별도
19		목 19:00~22:00			3(15주) ●	
20	우울증 극복 웃음치유 과정	월 19:00~21:00	서요석 치매예방재활연구 원장	우울증과 공황장애를 강사가 직접 경험하고 극복한 사례를 바탕으로 강의하는 과정 > 자격명칭 : 웃음지도사1급 > 등록번호 : 제2012-0112호[민간(등록)자격] > 발급기관 : 국제웃음치료협회 (☎ 02-712-3474) (http://www.ha.or.kr/) > 이수기간 : 1학기 > 시험응시료 : 50,000원(자격증 발급비 포함)	2(15주) ●	250,000 교재비 별도
21	치매재활레크레이션 강사 1급	화 19:00~21:00	서요석 치매예방재활연구 원장	치매 환자를 케어할 수 있는 치매재활 스트레칭 체조, 레크레이션, 웃음치료 등을 배우고 요양원, 요양병원, 치매재활센터 등에서 활동 가능한 전문 강사를 양성하는 과정 > 자격명칭 : 치매재활레크레이션 강사 1급 > 등록번호 : 제2015-004765호[민간(등록)자격] > 발급기관 : 국제웃음치료협회 (☎ 02-712-3474) (http://www.ha.or.kr/) > 이수기간 : 1학기 > 시험응시료 : 50,000원(자격증 발급비 포함)	2(15주) ●	250,000 교재비 별도

(등록 (과목)관리기관) (민간) 평생교육원

○ 오전 | ● 오후 | ● 야간

번호	과목명	강의시간	강사명	강의내용	시수(기간)	수강료
22	플로리스트 (화훼장식기능사)	수 10:00~12:00	조경숙 / 김예훈 조경속플라워, 플로리스트학원 원장	화훼의 기능과 역할이 증대됨에 따른 화훼전문인 양성과정으로 자격증 취득 및 미래 창업을 목적 또는 자기개발 실현하는 과정 > 자격명칭 : 플로리스트[민간], 화훼장식기능사[국가] > 등록번호 : 제2288호[민간(등록)자격], 제1576호 [국가공인] > 발급기관 : 한국직업능력개발원 (☎ 044-415-5100) 한국산업인력공단 (☎ 1644-8000) > 이수기간 : 1학기 > 시험응시료 : [민간] 300,000원(원서, 실기 재료, 자격증 발급 비용 포함) [국가공인] 43,100원(이론, 실기재료 미포함, 자격증 발급 비용 6,110원) > 외부수업 : 조경속플라워 [충북 청주시 상당구 상당로 180]	2(15주) ○	280,000 교재비 별도 · 재료비 별도
23		수 18:40~20:40		2(15주) ●		
24	하브루타 부모교육 3급	월 14:00~16:30	박지현 하브루타 부모교육연구소 청주충북지부장	하브루타를 통해 부모가 가정에서 자녀와 어떻게 소통하고 대화 하며 질문으로 생각을 이끌어 주어야 하는지에 대한 방법론을 배우고 가정에 적용해보는 과정 > 자격명칭 : 하브루타부모교육 3급 > 등록번호 : 제2015-004711호[민간(등록)자격] > 발급기관 : 하브루타부모교육연구소 (☎ 02-576-6424) (http://www.talmudhavruta.com) > 이수기간 : 1학기 > 시험 응시료 및 자격증 발급비 : 50,000원 > 첫 수업 준비물 : 필기도구	2.5(12주) ●	250,000 재료비 별도
25	한국커피협회 바리스타 2급 자격증 과정	수 10:00~13:00	최재희 한국커피협회 수석 심사위원	커피에 대한 기초 지식과 다양한 종류의 커피를 체험하며 각종 도구 사용법을 활용하여 추출하고, 에스프레소 머신을 사용하여 한국커피협회 바리스타 2급 자격증을 취득할 수 있는 과정 > 자격명칭 : 한국커피협회 바리스타 2급 자격증 > 등록번호 : 제2012-0587호[민간(공인)자격] > 발급기관 : (사)한국커피협회 (☎ 02-702-4080) (www.kca-coffee.org) > 이수기간 : 1학기 > 시험응시료 : 필기 33,000원(필기 면제 비용 22,000원) / 실기 55,000원(자격증 발급비 포함)	3(15주) ○	270,000 교재비 별도 · 재료비 별도
26		목 19:00~22:00		3(15주) ●		
27	혼자서 쉽게 하는 건강 (건강관리사)	목 10:00~12:00	김남은 국제건강코디네이터 협회 교육이사	건강분야에 대한 전문적인 지식과 능력을 갖춘 자를 검증절차를 통해 선발하고 양질의 우수한 서비스를 제공하는 과정 > 자격명칭 : 건강관리사 > 등록번호 : 제 2016-003028호[민간(등록)자격] > 발급기관 : 국제건강코디네이터협회 > 시험응시료 : 55,000원(자격증 발급비 별도 50,000원)	2(15주) ○	280,000 교재비 별도

직업능력개발원(민간)자격관리자 발급

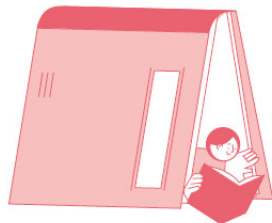

성인진로 개발역량 향상교육

○ 오전 | ● 오후 | ● 야간

번호	과목명	강의시간	강사명	강의내용	시수(기간)	수강료
1	나도 저자가 될 수 있다	화 19:00~21:00	장권 평생교육원 강사	누구나 쉽게 저자가 될 수 있고 기행문, 수필, 시, 나만의 노하우, 취미생활 자료로 전자책을 만들며, 저자가 되어 나의 품격을 한 단계 업그레이드 할 수 있는 과정	2(12주) ●	200,000
2	골프교실A	목 10:00~12:00	김영일 평생교육원 강사	골프운동을 통한 신체적 수련은 물론 정신적 멘탈을 수양하고 기본자세교정과 핸디캡을 줄이기 위한 숏게임과 코스매니지먼트 교육을 통하여 골프실력을 향상시키고 회원간 친목으로 적극적 사회활동을 유도하며 행복한 삶을 추구하는 과정	2(15주) ○	240,000 재료비 별도
3	골프교실B	목 19:00~21:00		<ul style="list-style-type: none"> > 외부수업 : 동인골프연습장 [충청북도 청주시 서원구 공평로 38번길 109-15(본평동)] > 볼값 23만원 별도(50박스/1박스 105개) > 첫 수업 준비물 : 골프채(초보자 : 7번 아이언 골프채) 	2(15주) ●	240,000 재료비 별도
4	골프교실C	화 10:00~12:00	이장한 평생교육원 강사	골프 이론을 토대로 기본자세를 정확히 알고 바른 스윙자세로 스윙 원리를 배우며, 현장실습을 통한 실기연습으로 골프 기술을 향상시키는 과정	2(15주) ○	240,000 재료비 별도
5	골프교실D	화 19:00~21:00		<ul style="list-style-type: none"> > 외부수업 : 서청주 새마을금고 골프연습장 [충청북도 청주시 흥덕구 강서로 57(강서동)] > 개인 연습용 볼 연습장에서 구입(30박스 20만원) > 첫 수업 준비물 : 골프클럽, 골프장갑, 골프화 	2(12주) ●	220,000 재료비 별도
6	골프교실E	목 10:00~12:00	이상현 KGF 한국골프연맹 프로	골프 이론을 토대로 기본자세를 정확히 알고 바른 스윙자세로 스윙 원리를 배우며, 현장실습을 통한 실기연습으로 골프 기술을 향상시키는 과정	2(12주) ○	280,000 재료비 별도
7	쉽고 재미있는 주식	화 19:00~21:00	유호성 평생교육원 강사	골프 스윙의 기본원리를 이해시켜 몸에 맞는 자세를 찾고, 클럽을 상황에 맞게 활용할 수 있도록 안내하여 즐거움과 자신감을 갖게 도와주는 과정	2(13주) ●	500,000 교재비 별도
8	영어가 필요 없는 미국주식 (기초부터~실전매매)	목 19:00~21:00		기술적 분석과 기본적 분석, 퀀텀 분석 등 회사 및 종목 분석 매매 타이밍과 전자공시시스템 분석 및 투자 대가들의 매매 방법 등을 강의하는 과정	2(13주) ●	500,000 교재비 별도
9	스피치리더십 (자신을 변화시키는 스피치리더십)	월 19:00~21:30	박지현 하브루타 부모교육연구소 청주총복지부장	21C 성공을 위한 필수 능력인 스피치 능력, 의사소통 능력 및 리더십을 이론과 실습을 통하여 훈련하는 교육과정	2.5(12주) ●	250,000 교재비 별도

○ 오전 | ● 오후 | ● 야간

번호	과목명	강의시간	강사명	강의내용	시수(기간)	수강료
10	시니어 패션모델 (초급반)	수 14:00~16:00	윤한별 충청북도 도민일보 센터장	넓어져가는 시니어들의 무대에 모델교육과 소통의 바탕으로 트랜디한 삶의 질을 업시키기 위해 자신의 변화된 체형을 통해 자신감과 적극적인 성격으로 만드는 과정 과정순서: 초급 → 중급 → 입문 (차례대로 수강신청 가능) ▶ 개별준비: 개인 운동화	2(12주) ●	360,000 (감면 제외)
11	시니어 패션모델 (중급반)	목 13:00~15:00			2(12주) ●	380,000 (감면 제외)
12	시니어 패션모델 (입문반)	화 15:00~17:00			2(12주) ●	
13	사례중심 부동산 공·경매 (진행물건을 중심으로)	수 10:00~13:00	안명원 평생교육원강사	경매 투자에 반드시 필요한 정보자료 수집과 권리분석에 대해 기초부터 실전입찰에 참여할 수 있도록 자세하게 배우고, 일반 부동산과 경매시장 분석법을 배워 직접 경매 입찰에 나섰을 때, 투자에 성공할 수 있도록 실전투자 지식을 강의하는 과정 ▶ 첫 수업 준비물: 교재, 강의노트	3(15주) ○	280,000 교재비 별도
14		화 19:00~22:00			3(15주) ●	
15	소도구를 활용한 필라테스	목 10:00~10:50	정윤희 현대백화점 충청점 문화센터 강사	현대인들의 잘못된 자세에서 발생할 수 있는 근골격계의 불균형 & 관절통증을 소도구를 이용해 몸과 마음을 회복시키는 그룹수업으로 매트를 주로 활용하고 집에서도 따라할 수 있는 운동위주로 구성되어 있는 과정 ▶ 준비물: 운동복(편한복장)	1(15주) ○	220,000
16	실전부동산경매	수 19:00~21:00	우성호 서원법무법인 사무장	경매절차에서 위험의 발생요인이 무엇이 있고, 또 벗어날 수 있는 기법과 또 부동산 경매를 통해 수익 창출 등의 방법 등에 관하여 알아보는 과정	2(12주) ●	250,000

인문교양교육

○ 오전 | ● 오후 | ● 야간

번호	과목명	강의시간	강사명	강의내용	시수(기간)	수강료
1	고전 한문의 인문학 산책	수 14:00~16:00	도민재 청주대 교양학부 교수	古典을 이해하고 한자를 익히며 세상 사는 이치나 교육, 문화, 정치 등에 관한 지식 습득으로 풍요로운 인문학적 소양을 쌓는 과정	2(15주) ●	200,000
2	시창작교실	수 10:00~12:00	김덕근 시인, 충북작가회의 회장	시 창작의 원리를 이해하여 서정의 소통과 성찰 과정을 통해 시창작 역량을 확대하고 합평 교정의 시간을 갖는 과정	2(15주) ○	150,000
3	수필창작교실	화 10:00~12:00	김정태 수필가, 시인	문학의 일반개념과 수필이론의 이해 및 습작활동의 침착지도 등을 통해 문해력과 문장력이 향상되도록 지도하고, 좋은 수필을 쓸 수 있는 역량을 길러 최종적으로 수필가로 등단 시켜 작가로서 활동할 수 있도록 강의, 지도하는 과정	2(15주) ○	150,000
4	즐즐즐-아기오리 여행영어	월 10:00~12:00	김황성 UBC 회화훈련소 원장	엄마 오리를 즐즐즐 따라가는 아기오리들 처럼 즐-즐-즐 따라 말하는 쉽고 재미있는 수업 첫째도 쉽고, 둘째도 쉽게, 개인 말하기 없이 함께 따라 말하는 과정으로 스트레스가 전혀 없습니다. 다양한 액티비티와 역할극을 통해 많은 웃음과 재미를 함께 하는 과정 ▶ 첫 수업 준비물: 필기구	2(15주) ○	200,000 교재비 별도
5		월 18:30~20:30			2(15주) ●	200,000 교재비 별도
6	마음이 따뜻해지는 팝송교실	화 14:00~16:00			2(14주) ●	250,000 교재비 별도
7		화 18:30~20:30	2(14주) ●	250,000 교재비 별도		

야간/야간교양교육 / 인문교양교육 / 인문교양교육 / 인문교양교육

○ 오전 | ● 오후 | ● 야간

번호	과목명	강의시간	강사명	강의내용	시수(기간)	수강료
8	말문트이기 기초영어	수 10:00~12:00	유재희 평생교육원 강사	영어회화를 시작하는 초보 입문자들이 일상 생활에서 부딪히는 상황을 영어로 표현할 수 있도록 기본이론을 익히고 연습하여 자연스럽게 말하기를 할 수 있게 하는 과정	2(13주) ○	200,000 교재비 별도
9	실전 영어회화	화 10:00~12:00	서은호 평생교육원 강사	그룹수업 위주의 프리토킹 진행을 하여 진짜 외국인들이 쓰고 여행가서 쓸 수 있는 영어수업으로 상황별 테마별로 배우는 과정	2(15주) ○	200,000 교재비 별도
10	원어민 영어회화 (중급)	월 18:30~21:30	아이린 애모스 청주대학교 교양학부 교수	독해, 말하기, 발음연습, 어휘로 이루어져 있으며 생생한 실제 상황들로 영어에 대한 두려움을 없애고 원어민과 유인물을 이용해 원어민처럼 자연스럽게 대화하는 기술을 습득하는 과정	3(15주) ●	240,000
11	원어민 영어회화 (중·고급)	수 10:00~13:00			3(15주) ○	
12	원어민 중국어회화 (초·중급)	수 18:30~20:20	이극녕 평생교육원 강사	발음 단계를 거친 학생 대상으로 핵심 어휘, 어법을 배우는 동시에 일상생활에서 사용하는 빈도가 높은 표현들을 함께 공부할 수 있고 그 외에 명절, 일상생활, 전통의상 문화 등도 같이 접하면서 중국에 대해 익히는 과정	2(15주) ●	200,000 교재비 별도
13	원어민 중국어회화 (중·고급)	월 18:30~20:20			2(15주) ●	
14	원어민과 함께하는 관광일본어 1	금 10:00~12:00	스즈키 요코 남서울대학교 일본어 강사	일본어를 처음 배우려고 하는 성인을 대상으로 일본어를 배우고 일본여행에 떠날 수 있게 지도 하며 일본어 문자인 히라가나 부터 익히고 듣고 읽고 쓰고 말할 수 있게 지도하는 과정	2(15주) ○	200,000 교재비 별도
15	원어민과 함께하는 일본어회화 1 (입문)	수 19:00~21:00			2(15주) ●	
16	원어민과 함께하는 일본어회화 3 (초·중급)	화 19:00~21:00			2(15주) ●	
17	원어민과 함께하는 일본어회화 4 (중급)	월 10:00~12:00			2(15주) ○	
18	일본어 초중급회화	목 18:30~21:00	최운주 J플러스 강사	일상 생활의 다양한 주제에 대한 자신의 의견을 일본어로 말할 수 있도록 한다. 학습 주제와 관련된 표현 및 어휘 등을 습득하고, 학습자의 말하기를 중심으로 회화 빈도수를 늘려 일본어의 회화력을 기르는 과정	2.5(15주) ●	220,000 교재비 별도
19	명상	월 10:00~12:00	금인숙 평생교육원 강사	'참나'라고 불리는 빛 존재로부터 진리와 정의, 자유와 평등, 평화와 사랑, 지혜와 용기가 나오는데 불안전하고 유한한 '자아'에서 벗어나 완전하고 무한하며, 순수하고 무구한 '참나'를 체험하는 것이 명상이고, 내 안의 '참나'를 체험하는 데에 도움이 되는 명상 원리와 기법, 호흡법과 기혈순환 체조를 몸으로 익히는 과정	2(15주) ○	120,000

이 단과대학은 평생교육원

○ 오전 | ● 오후 | ● 야간

번호	과목명	강의시간	강사명	강의내용	시수(기간)	수강료
20	아름다운 차이야기 (동다송)	목 19:00~21:00	김용선 설연재 차문화 다례원장	차 문화의 고전인 [동다송] 원문해설을 통하여 차의 전반적인 소양을 익히고 심신의 수양과 함께 질 높은 삶을 추구하며, 우리의 아름다운 차 문화를 계승발전 시키는 과정 ▶ 준비물 : 교재, 필기도구 ▶ 외부수업 : 설연재차문화다례원 [충북 청주시 청원구 안덕빌로 27]	2(15주) ●	180,000 교재비 별도
21	사주명리학 초급과정	월 19:00~21:00	김종기 고산동양철학원장	사주명리학 입문에 필요한 기초 지식을 습득하고 사주팔자 분석을 위한 기본 이론을 습득하는 과정	2(15주) ●	150,000 교재비 별도
22	심리명리학(초급)	월 10:00~12:00	손예진 심리명리학 전문강사	자아성찰과 타인에 대한 이해를 통해 인간관계 개선법과 마음 힐링법을 배워 실생활이나 상담에 활용하며, 직무수행과 성격 요인의 관계를 통해 직장 내 팀워크와 직무성적을 높이는 방향 법을 배우는 과정	2(15주) ○	170,000 교재비 별도
23	심리명리학(중급)	수 10:00~12:00		명리학을 활용한 기질과 성격 분석 방법을 심층적으로 배우고, 궁(宮)과 성(星)을 활용한 인연 및 심리분석법을 익히며 명조의 기본 틀 및 운과 건강을 도와주는 헬퍼(Helper) 글자를 찾아 상담 및 실생활에 활용하는 과정	2(14주) ○	180,000 교재비 별도
24	힐링 타로	목 10:00~12:00	양명숙 평생교육원 강사	타로카드의 상징메시지를 바르게 이해하고 실습을 통해 익히며 상담가로서의 재능을 발휘할 수 있도록 학습하는 과정	2(15주) ○	150,000 교재비 별도

 문화예술교육

○ 오전 | ● 오후 | ● 야간

번호	과목명	강의시간	강사명	강의내용	시수(기간)	수강료
1	가족공예	목 19:00~21:00	윤홍지 윤홍지가족공방 대표	가족공예의 전반적인 기본 지식과 스킬을 단계적으로 습득하여 간단한 소품 제작을 시작으로 가방, 인테리어 용품을 비롯한 순수 조형 작업까지 만들어보는 과정	2(15주) ●	180,000 재료비 별도
2	기초 탄탄 어반 스케치	목 10:00~12:00	이윤미 청주 미술협회 작가	도시에서 마주하는 모든 풍경을 그려 마음의 여유로움을 느끼며 누구나 쉽고 편하게 즐길 수 있는 노하우를 배워서 간단한 기초 몇 가지만으로 나만의 작품을 할 수 있는 과정 ▶ 첫 수업 준비물 : 스케치북, 연필, 파스텔, 펜 등	2(15주) ○	200,000 교재비 별도
3	누구나 쉽게 활력건강 라인댄스	월 18:00~20:00	지미희 (사)코리아 노블라인댄스 충북지부장	다양한 장르의 음악을 배경으로 Vine, jazz box, suffle 등의 step을 적용하여 파트너 없이 춤을 출 수 있는 댄스로서 관절과 근육의 유연성 증가, 회전감각 및 방향감각, 균형감각 등 체간의 조절하는 능력 증진, 치매와 우울증 예방의 기대효과가 있는 과정 ▶ 첫 수업 준비물 : 편한 운동복, 실내용 운동화	2(15주) ●	180,000
4	라인UP! 활력UP! 신나는 라인댄스 (초·중급)	화 10:00~12:00			2(15주) ○	180,000
5	누구나 쉽게 건강핏 라인댄스 (입문·초급)	목 10:00~12:00			2(15주) ○	180,000
6	라인댄스중급 (자이브, 롬바, 차차차)	수 19:00~21:00	김홍년 평생교육원 강사	예술성, 공간성, 시각성, 창작성, 정서함양 등 육체와 정신 모두를 건강하게 하는 과정 ▶ 첫 수업 준비물 : 간편복장, 실내용 운동화	2(15주) ●	180,000
7	댄스포츠(자이브)	금 19:00~21:00			2(15주) ●	180,000

야간(선)어반댄스 / 야간(선)라인댄스

○ 오전 | ● 오후 | ● 야간

번호	과목명	강의시간	강사명	강의내용	시수(기간)	수강료
8	서플댄스	화 19:00~21:00	신용식 대한서플댄스협회 청주지부장	누구나 쉽게 배워 멋진 춤을 구사하고 몸치탈출의 즐거움과 개인기를 장착한다. 엄청난 유산소 운동의 다이어트 효과와 특히, 갱년기 우울감을 예방 치료하고 활력있는 인생 2막을 만들어가는 과정 ▶ 첫 수업 준비물 : 편한 운동복, 실내용 운동화, 마실 물, 수건	2(15주) ●	180,000
9	동양화-수묵화	금 10:00~12:00	신대현 메타미술서예학원 원장	수묵화 입문과정으로 전통 동양화의 주재료인 수묵의 다양한 필법과 표현기법을 배우고 사군자를 통해 동양화의 구도법을 공부해 수묵의 재료인 먹과 화선지 등의 물성을 알아보는 목적으로 하는 과정(기존 수강생은 심화과정으로 진행) ▶ 첫 수업 준비물 : 화선지, 붓, 벼루, 먹, 먹물, 서진, 백자접시, 백자그릇, 모포	2(15주) ●	250,000 재료비 별도
10	민화	목 10:00~12:00	박혜숙 평생교육원 강사	전통 민화를 현대적인 기법으로 재해석하여 전통 채색 기법을 현대적으로 익혀 개인의 개성에 맞게 작품을 배출하여 성취감과 자신감을 갖는 과정 ▶ 첫 수업 준비물 : 한지, 동양화 물감, 붓 등의 일체류	2(15주) ○	280,000 재료비 별도
11	민화	수 18:30~20:30	민옥화 정영민화공방 공방지기	우리 그림 민화를 좀 더 가깝게 느낄 수 있도록 하며 현대적 기법을 이용하여 한지, 광목, 나무를 이용 다양하게 그려 보는 과정	2(12주) ●	210,000 재료비 별도
12	복화술	금 10:00~12:00	김영숙 복화술사	복화술을 통해서 자아발견과 자아실현, 표현과 소통, 대인관계 및 사회성 등 자신감을 줄 수 있고 남과 더불어 살아가는데 도움이 되는 과정	2(12주) ○	200,000 재료비 별도
13	사진 아카이브	화 19:00~21:00	이재복 청주사진아카이브 도서관 대표	디지털 카메라를 이용한 사진 아카이빙 수업으로 사진, 글, 영상 등에 기록하여 필요한 콘텐츠를 만들어 본다. 청주미래유산 또는 도시기억을 주제로 아카이빙 하며, 연말에 공동의 연구 결과 출판물 제작을 목표로 하는 과정 ▶ 첫 수업 준비물 : 본인 디지털 카메라 개별 준비 ▶ 외부수업 : 아트랩463 [충북 청주시 흥덕구 흥덕로 122]	2(15주) ●	200,000 재료비 별도
14	사진 포트폴리오	목 19:00~21:00		본격 사진가가 되기 위한 사진 작품 및 전시 제작 수업으로 촬영한 사진에 맞는 사진 제작 기법을 배우고 자신의 이야기를 바탕으로 사진 구성 후 표현 및 완성도 있는 이미지를 바탕으로 사진 전시 및 사진집을 만드는 과정 ▶ 첫 수업 준비물 : 본인 카메라 개별 준비 ▶ 외부수업 : 아트랩463 [충북 청주시 흥덕구 흥덕로 122]	2(15주) ●	200,000 재료비 별도
15	색소폰 연주기법의 모든 것 (초보 및 심화과정 개인레슨)	개인레슨 (강사와 협의)	박주현 충청대학교 실용음악과 전공교수	색소폰의 모든 주법과 원리를 1:1로 심화하는 과정. 재즈, 팝, 트로트, 펑크등에서 사용하는 모든 주법의 원리를 습득하고 연습하여 보다 새롭고 세련된 연주를 하기 위한 과정. 모든 연주 기법을 강사의 실연주로 알려드리고 원리를 설명하는 강의로 새로운 주법의 교정과 이해를 쉽게 하는 과정 ▶ 준비물 : 개인악기, 휴대폰이나 태블릿, 오선지, 필기도구 ▶ 외부수업 : 엔실용음악학원 [충북 청주시 청원구 사들로62, 2층]	1(12주)	400,000 (감면 제외)
16	서각(전통, 현대)	화 14:00~16:00	연봉홍 승헌서각 공방 대표	목재에 예리한 조각칼로 요철을 내는 입체 서예로 다양한 문자와 그림을 목재에 서예, 회화, 조경 채색하는 과정	2(12주) ○	200,000 재료비 별도

더불어교육연구소

○ 오전 | ● 오후 | ● 야간

번호	과목명	강의시간	강사명	강의내용	시수(기간)	수강료
17	서양화	목 10:00~13:00	서호숙 평생교육원 강사	서양화에 관심 있으신 분들이 유화, 소묘 등 서양화의 모든 재료의 특성을 미술 기초 이론에 접목시켜 기초부터 작품 완성까지 편안하고 즐겁게 미술활동을 할 수 있으며 입문을 원하는 분부터 전문적인 교육을 원하는 모든 분을 대상으로 단계별 맞춤지도를 하는 과정. 심화 과정에서는 작품의 주제를 선정하여 깊이 있는 작품 완성을 하도록 하여 작품 발표 및 전시회를 준비하는 과정 > 첫 수업 준비물: 개별준비(4절 스케치북, 4b연필, 지우개 등) > 기존 수강생: 기존 사용했던 서양화 재료	3(15주) ○	260,000 재료비 별도
18	서양화 입문	목 14:30~17:30		서양화에 관심 있으신 분들이 다양한 재료들을 이용해 형태와 표현의 기초를 익히고 성향에 맞는 장르와 재료를 선택하여 개인의 특성을 발견, 발전시킬 수 있는 1:1 수업 과정의 수업이며 기초를 익힌 후 연필화, 목탄화, 색연필화, 수채화, 파스텔화, 아크릴화, 유화 등을 진행하며 소품 위주의 작품을 완성한다. 입문 과정후 추후 서양화 과정을 선택하여 수강할 수 있는 과정 > 첫 수업 준비물: 개별준비(4절 스케치북, 4b연필, 지우개 등)	3(15주) ●	260,000 재료비 별도
19	수채화	수 10:00~13:00	오경희 한국미술협회 세종지회 수채화 분과장	수채화의 기본적인 표현방법과 특성을 이해하고, 기초소묘, 드로잉, 수채화 기법 등을 통해 표현방법을 익힌다. 또한 사물에 대한 표현력을 바탕으로 개개인의 특성에 맞는 수채화의 다양한 표현방식을 찾아 나갈 수 있게 하며 동시에 작품의 과정과 완성을 통해 미술에 대한 이해와 흥미를 높일 수 있게 하는 과정 > 첫 수업 준비물: 개별준비(4절 스케치북, 4b연필, 지우개 등)	3(12주) ○	210,000 재료비 별도
20		수 18:30~21:30			3(12주) ●	
21	색연필로 그리는 꽃그림 보타니컬아트	월 10:00~12:00	이지예 한국식물화가협회	아름다운 꽃을 세밀하게 그리는 수업으로 연필로 시작하여 색연필로 채색하는 과정 > 첫 수업 준비물: 8절 전문가용 스케치북 > 연필로 시작하는 풍경스케치와 합반 수업	2(15주) ○	220,000 재료비 별도
22		월 18:30~20:30			2(15주) ●	
23	연필로 시작하는 풍경스케치	월 10:00~12:00	한국식물화가협회	풍경스케치(어반스케치) 기초수업으로 연필로 시작하여 샤프, 색연필, 수채물감 등 다양한 재료로 멋진 풍경을 그리는 과정 > 첫 수업 준비물: 8절 전문가용 스케치북 > 색연필로 그리는 꽃그림 보타니컬 아트와 합반 수업	2(15주) ○	220,000 재료비 별도
24		월 18:30~20:30			2(15주) ●	
25	성악	화/목 14:00~15:00 (강사와 협의)	장은주 평생교육원 강사	성악에 관심은 있으나 기본소양이 부족한 수강생에게 수준에 맞는 1대1 개인 레슨으로 실력을 향상시키고 음악적 재능을 개발시키는 맞춤형 교육과정 > 1:1 개인 레슨 > 강의시간은 수강생 별도 협의 후 진행	1(10주) ●	500,000 (감면 제외)
26	예술가곡과 뮤지컬	개인레슨 (강사와 협의)	배하순 전문연주자	성악을 배우고 싶었지만 배우지 못한 아쉬움이 있거나 보다 체계적으로 성악을 배우고 싶은분들께 바른 자세와 바른 호흡을 바탕으로 편안하고 안정된 발성을 1:1개인레슨을 통해 지도하는 과정 > 1:1 개인 레슨 > 강의시간은 수강생 별도 협의 후 진행	1(10주)	500,000 (감면 제외)
27	오카리나(초급)	화 18:30~20:30	박선영 평생교육원 강사	동요, 가요, 팝송 등 익숙한 음악으로 오카리나를 연주 해 본다. 음악의 기초이론부터 실기까지 개인레슨과 그룹 레슨을 병행하는 과정 > 준비물: 오카리나 AC (앨토시)	2(15주) ●	170,000 교재비 별도
28	오카리나(중급)	화 20:30~22:30		동요, 가요, 팝송 등 익숙한 음악으로 오카리나를 연주 해 본다. 음악의 기초이론부터 실기까지 개인레슨과 그룹 레슨을 병행하는 과정 > 준비물: 오카리나(AC, SG, Sax 1가능)	2(15주) ●	200,000 교재비 별도

야간(수업)시간

○ 오전 | ● 오후 | ● 야간

번호	과목명	강의시간	강사명	강의내용	시수(기간)	수강료
29	재즈 피아노 (초급)	월 11:00~12:00	김민선 보컬업 실용음악학원 원장	두달 완성을 목표로 한 코드반주 트레이닝 수업으로, 가요책을 펴면 어떤 곡이든 바로 연주 가능 C / Cm / Cdim 코드를 주로 다루며 다양한 리듬패턴을 활용하여 원곡과 동일하게 바로 초견 연주 할 수 있도록 트레이닝 하는 과정 ▶ 첫 수업 준비물 : 오선노트, 형광펜 3색, 필기구	1(10주) ○	350,000 (감면 제외)
30		월 19:00~20:00			1(10주) ●	350,000 (감면 제외)
31	재즈 피아노 (중·고급)	월 20:00~21:00			일대일 수업으로, 리드시트를 보고 심도있는 초견 연주 가능 (재즈블루스, 스윙, 보사노바, 가요, 팝 등) 7th 코드 / 다양한 스케일 / II-V-I 프로그래션을 주로 다루며 텐션을 활용한 리하모니제이션을 연주하는 과정 ▶ 첫 수업 준비물 : 오선노트, 형광펜 3색, 필기구	1(10주) ●
32	카메라와 사진의 첫걸음(기초)	수 19:00~21:00	박종준 사진작가	사진 입문의 첫 단계인 카메라의 기능을 숙지하고 제조사별 카메라와 렌즈의 종류, 특징 등을 익혀 실 생활속에서 사진을 잘 찍을 수 있도록 함. 또한 출사와 실습을 통해 사진의 구도, 색상, 표현 능력의 기본을 배워 예술 사진의 첫 걸음을 내딛게 하는 과정	2(13주) ●	200,000 재료비 별도
33	클래식으로의 초대	수 10:00~12:00	이현수 평생교육원 강사	후기 낭만파의 정점으로 평가되는 작곡가 구스타프 말러의 교향곡 전곡과 사용된 가곡을 소개하며, 음악에 대한 설명과 작곡과 관련된 이야기, 곡의 특징을 같이 소개하여 이해도를 높이는 과정 ▶ 준비물 : 개인 필기도구	2(13주) ○	200,000
34	캘리그래피	목 10:00~12:00	신소라 묵발캘리 대표	캘리그래피의 개념을 이해하고 개성있는 서체로 나만의 글씨를 쓸 수 있으며, 서예의 획을 바탕으로 작품을 제작해보는 경험을 통해 미감을 기르고 문자 예술에 대한 이해의 폭을 넓히는 과정 ▶ 1:1개인지도, 인스타 #묵발캘리	2(15주) ○	240,000 재료비 별도
35	통기타교실(초급)	수 18:00~20:00	김대진 김대진 기타 스튜디오 원장	통기타를 처음 시작하시는 분들을 위한 과정으로 기초적인 화성학과 3화음 코드, 리듬 스트로크 연습, 핑거 아르페지오 연습을 통해 포크, 가요, 팝 음악을 연주 노래하며 즐거운 취미 생활을 만끽하는 과정 기타의 초급과정을 마친 분들을 위한 심화 과정으로 꼭 알아야 되는 심화된 기타의 화성학과 다양한 리듬학습, 퍼커시브, 아르페지오주법을 학습하고 포크, 가요, 팝 음악을 연주, 노래 하며 즐거운 취미생활을 만끽하는 과정 기타의 중급과정을 마친 분들을 위한 과정으로 꼭 알아야 되는 심화된 화성학과 각조의 스케일, 4화음코드, 리듬, 솔로연주, 듀엣 연주, 기타 합주도 가능하게 하는 실력 향상을 위한 심화과정	2(15주) ●	300,000 교재비 별도
36	통기타교실(중급)	수 20:00~22:00			2(15주) ●	300,000 교재비 별도
37	통기타교실(고급)	금 19:00~21:00			2(15주) ●	400,000 교재비 별도
38	피아노	개인레슨 (강사와 협의)	이윤희 평생교육원 강사	기초 테크닉(터치, 리듬, 핑거링, 페달링 등)부터 이론을 겸비한 피아노 실기과정 ▶ 1:1 개인 레슨 ▶ 강의시간은 수강생 별도 협의 후 진행	1(10주)	400,000 (감면 제외)
39	하모니카	수 10:00~12:00	임혜연 하모니카 전문강사	음악에 대한 기초 지식이 없어도 쉽게 곡을 연주할 수 있도록 지도하는 과정 ▶ 첫수업 준비물 : 하모니카 C키 1개	2(15주) ○	200,000 교재비 별도
40	한경수의 노래교실 [음치클리닉]	목 14:00~16:00	한경수 한경수의 음치클리닉 원장	매주 '신곡 가요'와 '명곡 가요'를 포함하여 총 약 10곡 정도를 함께 부르며 "개인 맞춤형" 레퍼토리 선곡 및 노래를 잘 부르는 방법을 알려드리고 내가 좋아하는 노래로, 내가 잘하는 노래로 모두가 가진 '목소리'라는 악기의 아름다움을 느끼고 싶으신 분들과 함께하는 과정	2(15주) ○	230,000
41		목 19:00~21:00			2(15주) ●	

더불어 예술교과

학력보완교육

○ 오전 | ● 오후 | ● 야간

번호	과목명	강의시간	강사명	강의내용	시수(기간)	수강료
1	검정고시반	금 15:00~17:00	이재영 청주대학교 교수	중등 검정고시 총정리반	2(15주) ●	무료 교재비 별도

학점은행제

★「학점인정 등에 관한 법률」에 의거하여 학교에서 뿐만 아니라 학교 밖에서 이루어지는 다양한 형태의 학습 및 자격을 학점으로 인정받을 수 있도록 하고, 학점이 누적되어 일정 기준을 충족하면 학위취득을 가능하게 함으로써 궁극적으로 열린교육사회, 평생학습사회를 구현하기 위한 제도

○ 오전 | ● 오후 | ● 야간

번호	과목명	강의시간	강사명	강의내용	시수(기간)	수강료
1	사회복지현장실습 I	토 09:00~13:00	안금숙 우리들 정신건강 센터장	사회복지현장실습을 통해 사회복지 실천의 가치 및 윤리, 지식과 실천과정, 기술을 실제 적용함으로써 전문직의 사명감과 실천 능력을 겸비한 사회복지실천가를 양성하기 위해 실무현장에서 교육받는 과정	3(15주) ○	360,000
2	사회복지현장실습 II	토 09:00~13:00	유응모 청주대학교 사회복지학전공 겸임교수		3(15주) ○	360,000
3	사회복지현장실습 II	토 09:00~13:00	안종태 청주대학교 사회복지학전공 겸임교수		3(15주) ○	360,000
4	사회복지현장실습 IV	토 14:00~18:00	유응모 청주대학교 사회복지학전공 겸임교수		3(15주) ●	360,000
5	사회복지현장실습 V	토 14:00~18:00	안종태 청주대학교 사회복지학전공 겸임교수		3(15주) ●	360,000
6	기초연기 I	수 14:00~19:00	이현숙 대한교육연구협회 대표	연기훈련의 입문으로서 연기의 실연에서 필요한 기초를 다양한 실습을 통해 훈련함으로써 배우로서의 기본적인 소양과 실력을 함양할 수 있는 과정	5(15주) ●	360,000
7	몸다스리기 I	화 09:00~12:00	김은수 무용가	연기를 위한 기본 신체 훈련과 표현력과 창의력이 내포된 자유로운 움직임에 고취하기 위한 육체 표현법을 학습하기 위해 리반 움직임 분석 LMA를 바탕으로 움직임과 대사가 있는 공연물을 창작하는 실기 위주의 수업을 진행하는 과정	3(15주) ○	360,000
8	뮤지컬개론	금 19:00~21:00	곽상원 청주대학교 영화영상학과 강사	이 수업은 뮤지컬이 어떤 공연 형태로부터 어떠한 과정을 거쳐 오늘에 이르렀는지 그 흐름을 살펴보고 기존의 명작들을 감상, 분석하는 과정을 통해 뮤지컬의 용어나 스퀘일, 음악 언어 등 뮤지컬에 대한 전반적인 이해의 수준을 높이는 데 목표를 두는 과정	3(15주) ●	360,000
9	영화와 영화읽기	월 19:00~21:00	곽상원 청주대학교 영화영상학과 강사	시대적 욕망과 대중의 정서를 이해할 수 있는 틀거리를 제공하는 장르 영화를 통해 영상언어와 시대 흐름을 이해 하고 각 장르를 대표 하는 영화들을 감상하고 분석함으로써 영화의 형식에 대한 이해를 도모하며 더불어 사회적 현상으로서의 영화에 다가가는 과정	3(15주) ●	360,000
10	움직임	화 12:00~15:00	김은수 무용가	움직임 수업은 학생들 스스로 자신의 몸을 훈련하고 다스릴 줄 아는 것을 가르쳐 주는데 그 수업목표가 있다. 몸에서 일어나는 변화, 느낌을 중요하게 인식하고, 몸과 사고, 정서, 몸과 상상력 등을 관찰하고 분석하여 움직임으로 연결시키는 실습을 한다. 이러한 실습을 통해 실질적, 경험적인 훈련과 사고하는 능력을 분리해서 생각하지 않게 훈련하는 과정	3(15주) ●	360,000
11	장면만들기 I	수 10:00~14:00	이현숙 대한교육연구협회 대표	연기훈련의 입문으로서 연기의 실연에서 필요한 기초를 다양한 실습을 통해 훈련함으로써 배우로서의 기본적인 소양과 실력을 함양할 수 있는 과정	4(15주) ○	360,000

사회복지현장실습 안내

사회복지현장실습 선수과목

★ (표준교육과정 필수 4과목, 선택 2과목 이상)

◎ 필수과목 4과목 이상 이수(6과목 권장)

- ① 사회복지학개론, ② 사회복지법제와 실천, ③ 사회복지실천기술론, ④ 사회복지실천론,
- ⑤ 사회복지정책론, ⑥ 사회복지조사론, ⑦ 사회복지행정론, ⑧ 인간행동과 사회환경,
- ⑨ 지역사회복지론

◎ 선택과목 2과목 이상 이수

- ① 가족복지론, ② 가족상담 및 가족치료, ③ 교정복지론, ④ 국제사회복지론, ⑤ 노인복지론,
- ⑥ 복지국가론, ⑦ 빈곤론, ⑧ 사례관리론, ⑨ 사회문제론, ⑩ 사회보장론, ⑪ 사회복지역사,
- ⑫ 사회복지와 문화다양성, ⑬ 사회복지와 인권, ⑭ 사회복지윤리와 철학, ⑮ 사회복지자료분석론,
- ⑯ 사회복지지도감독론, ⑰ 산업복지론, ⑱ 아동복지론, ⑲ 여성복지론, ⑳ 의료사회복지론,
- ㉑ 자원봉사론, ㉒ 장애인복지론, ㉓ 정신건강론, ㉔ 정신건강사회복지론, ㉕ 청소년복지론,
- ㉖ 프로그램 개발과 평가, ㉗ 학교사회복지론

※ 학습자별 선수과목 이수 확인 후 수강신청 가능



학습자가 이수한 선수과목에 따른 실습기관 선정

- 선택과목 예시 : 노인복지론, 장애인복지론, 여성복지론, 아동복지론 등
- 실습기관 선정예시
노인복지론 ▶ 노인관련기관 / 아동복지론 ▶ 아동 관련기관
장애인복지론 ▶ 장애인관련기관 / 여성복지론 ▶ 여성관련기관



제출서류

- ① 사회복지현장실습 등록원부(본원양식) 1부
- ② 실습지도자의 사회복지현장실습 이행동의서 1부
- ③ 학적부(본원양식) 1부.
- ④ 성적증명서 1부 (사회복지학 관련 교과목 성적증명서)
- ⑤ 개인정보 제공동의서 1부
- ⑥ 보훈장학대상증명서(해당자에 한함)
- ⑦ 사회복지현장실습 승인서 1부
- ⑧ 실습신청서 1부
- ⑨ 실습생 프로파일 1부
- ⑩ 실습지도자 프로파일 1부
- ⑪ 실습의뢰에 대한 회신 1부
- ⑫ 실습일정표 1부



접수방법

- 방문접수만 가능(신분증 지참하여 본인방문)
※ 인터넷, 등기, 전화접수 불가



실습기관 선정

- 2020년 사회복지사업법 시행규칙 개정에 따른 보건복지부 장관이 고시하는 실습기관
- 실습지도자의 전년도 보수교육 이수 여부 확인
- 실습지도자 자격을 갖춘 사회복지사가 2명 이상 상근 여부 확인



실습지도자 선정

- 1 사회복지사 1급 자격증 취득 후, 3년 이상 복지사업 실무경험자
- 2 사회복지사 2급 자격증 취득 후, 5년 이상 복지사업 실무경험자
사회복지현장실습 등록제에 따른 한국사회복지사협회 사회복지현장실습 등록시스템 (<http://lic.welfare.net>)에 등록된 실습기관, 실습지도자 선정



사회복지현장실습 시간

- 위의 실습기관 및 실습지도자의 요건 충족 실습기관에서 160시간 이상 현장실습하는 것을 원칙으로 함



오리엔테이션, 실습세미나 및 평가회 참석(필수!!)

- 오리엔테이션(1회) + 출석수업(8회) = 총 31시간 참여
- 참석하지 않은 학습자의 경우에는 학점인정 및 점수부여가 불가함



자세한 사항은 '청주대학교 평생교육원' 홈페이지 공지사항 참조

찾아오시는 길



◎ 시내버스 이용 안내

- 921번 월오동 → 운동중 → 용암현대3차 → 효성병원 → 도청 → 청주대 → 청주대에술대[33회]
- 922번 보살사 → 금천부영2차 → 용암효성아파트 → 효성병원 → 도청 → 청주대 → 청주대에술대[31회]
- 923번 예비군훈련장 → 대원 1차 → 청주성모병원 → 우암초 → 청주대에술대[32회]

◎ 승용차 이용

내비게이션에 '청주대학교 평생교육원'을 입력해 주세요.

◎ 주차관련 안내

- 본원생에 한해 주차할인권 구매가능. (4시간 1,000원, 행정실에서 필히 구매)
[4시간 이후부터는 10분당 300원씩 추가요금 및 미구매시 일반요금 부과]
- 월 단위 및 1일 종일권은 제공하지 않음
- 평생교육원 주차권은 청주대학교 예술대학 범위 내에서만 인정
- 본원의 원생 외의 타인은 주차권 사용 불가

